

En application du règlement communal, le formulaire doit être transmis **au minimum 10 jours avant les travaux**, avec les annexes :

par courrier : Administration communale, Service des eaux et du domaine public, rue de l'Hôtel de Ville 11, 1470 Estavayer-le-Lac
ou par courriel : domainepublic@estavayer.ch

Un empiètement sur zone de stationnement, de moins de 3 jours, est accordé par la Police communale. La réservation de places de parc pour stationnement également

| | | | |
|------------------|------------------|------------|--|
| Requérant | Raison sociale : | | |
| | Prénom et nom : | | |
| | Adresse : | | |
| | Code postal : | Localité : | |
| | Téléphone : | E-mail : | |

| | | | |
|---------------------|------------------|------------|--|
| Entrepreneur | Raison sociale : | | |
| | Prénom et nom : | | |
| | Adresse : | | |
| | Code postal : | Localité : | |
| | Téléphone : | E-mail : | |

| | |
|-------------------------------------|-----------|
| Emplacement de l'empiètement | |
| Localité : | Adresse : |

| |
|------------------------------|
| Nature des travaux * |
| <i>Réfection façade</i> |
| <i>Remplacement fenêtres</i> |
| <i>Rénovation toiture</i> |
| <i>Autre</i> |

| |
|---------------------------------|
| Motif de la demande |
| <i>Echafaudage avec tunnel</i> |
| <i>Echafaudage normal</i> |
| <i>Installation de chantier</i> |
| <i>Benne</i> |
| <i>Autre</i> |

| |
|---------------------------|
| Type de revêtement |
| <i>Béton bitumineux</i> |
| <i>Pavage</i> |
| <i>Béton</i> |
| <i>Gravier</i> |
| <i>Terrain naturel</i> |

* au préalable, contacter le Service du territoire : territoire@estavayer.ch, 026 664 80 30

| | | |
|--|--|---|
| Empiètement | | |
| Sur trottoir Longueur Largeur | Sur chaussée Longueur Largeur | Date des travaux Début Fin |
| Signalisation des chantiers sur les routes communales VSS 40 886 2A Chantier de courte durée, obstacle sur la chaussée à l'intérieur des localités 3A Obstacle sur la chaussée d'une largeur max. de 0.50 m à l'intérieur des localités 6A Barrière destinée au guidage des piétons le long du chantier à l'intérieur des localités 7A Echafaudage sur le trottoir à l'intérieur des localités 10A Réglementation de la priorité sans signalisation supplémentaire à l'intérieur des localités Autres | | |

| | | | |
|---|-----------------------|------------------------------------|-----|
| Plans à annexer (obligatoire) | | Permis de construire obtenu | |
| Plan de situation avec installation de chantier | Plan de signalisation | oui | non |
| Remarque | | | |

Facturation au requérant à l'entrepreneur

Lieu et date :

Renseignements : Secteur des infrastructures routières 026 664 80 50

Kurzbaustelle, Hindernis auf der Fahrbahn
 Chantier de courte durée, obstacle sur la chaussée
 Cantiere di breve durata, ostacolo sulla carreggiata

innerorts
 à l'intérieur des localités
 in località

2 A

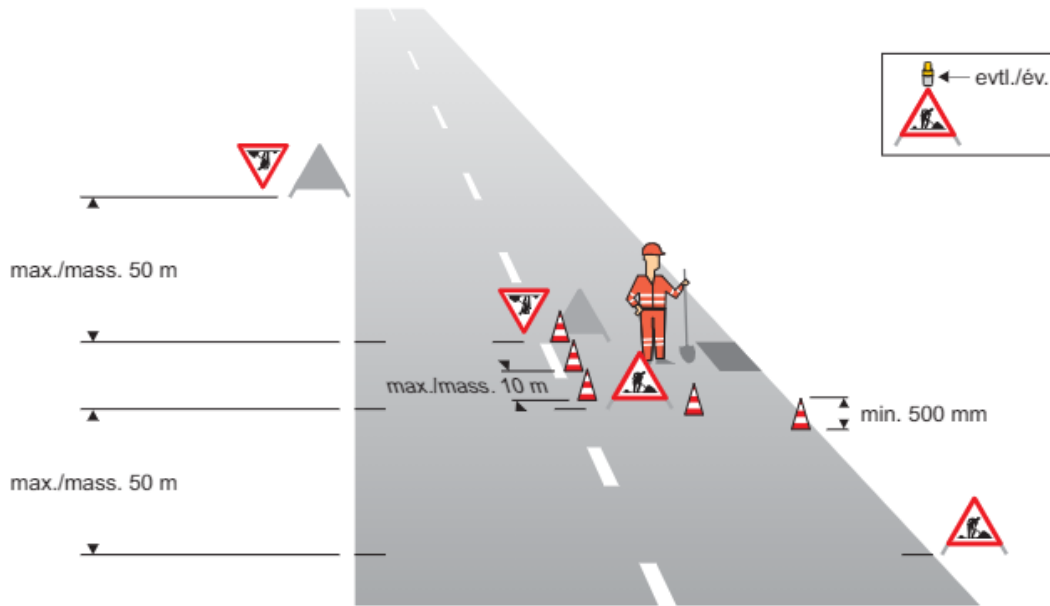

Hindernis auf der Fahrbahn, Breite max. 0.50 m
 Obstacle sur la chaussée d'une largeur max. de 0.50 m
 Ostacolo sulla carreggiata, larghezza massima 0.50 m

innerorts
 à l'intérieur des localités
 in località

3 A

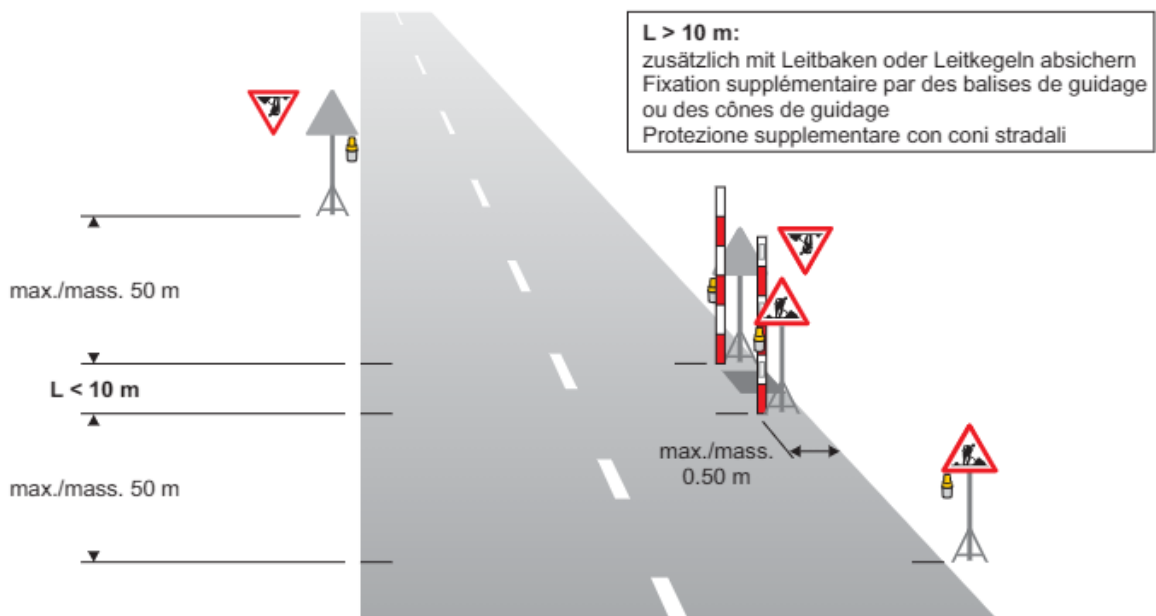

Abschrankung zur Führung der Fußgänger entlang der Baustelle
 Barrière destinée au guidage des piétons le long du chantier
 Delimitazione di un passaggio per la conduzione dei pedoni lungo il cantiere

innerorts
 à l'intérieur des localités
 in località

6 A

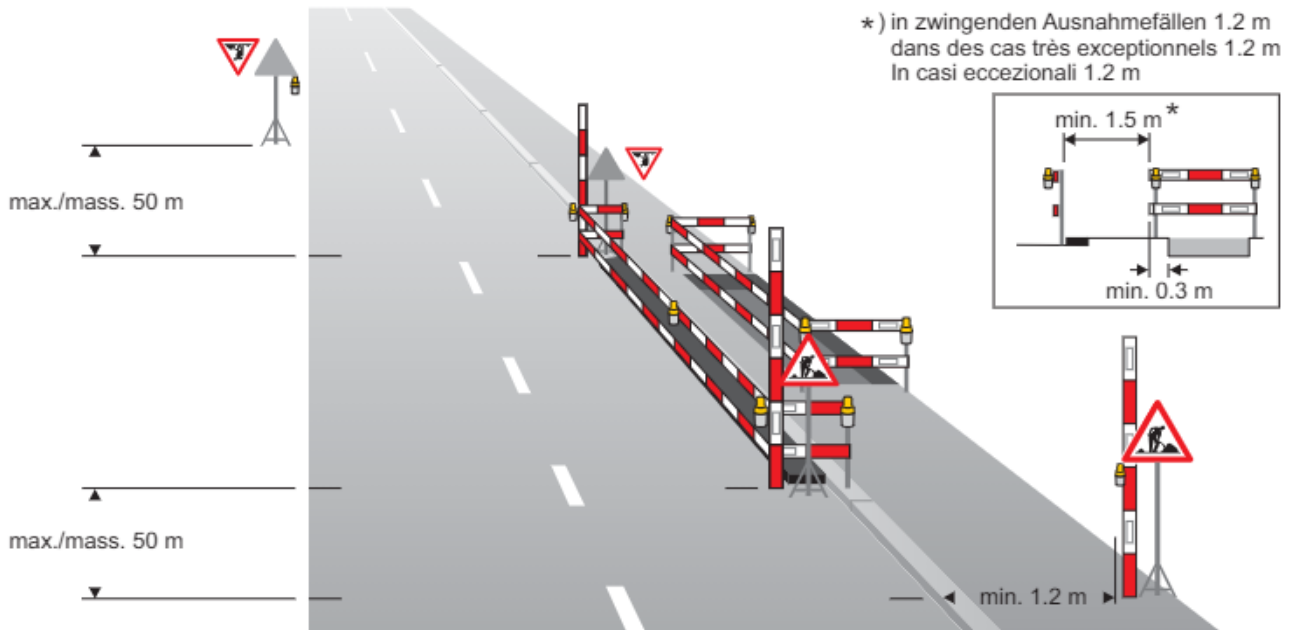

Fassadengerüst auf Trottoir
 Echafaudage sur le trottoir
 Ponteggio per facciate su marciapiede

innerorts
 à l'intérieur des localités
 in località

7 A

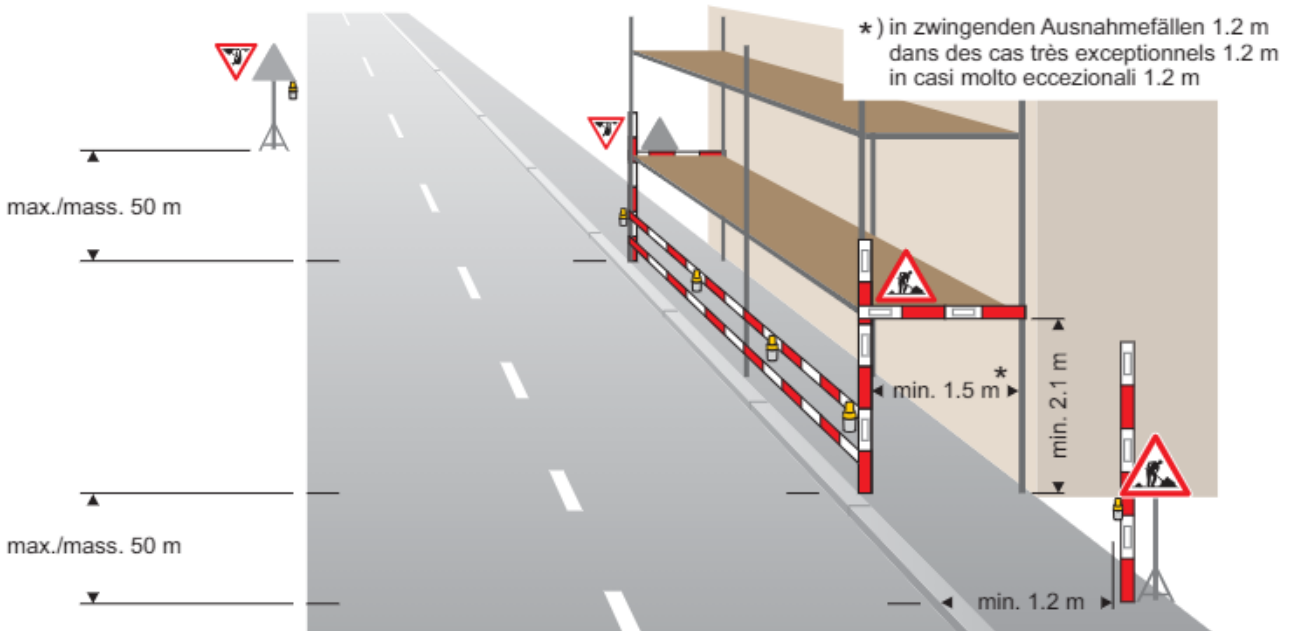

Vortrittsregelung ohne zusätzliche Signalisation
Réglementation de la priorité sans signalisation supplémentaire
Regolazione delle precedenza senza segnaletica supplementare

innerorts
à l'intérieur des localités
in località

10 A

